LA RURAL S.A.
DE SEGUROS
Desde 1920

Organigrama General - Ejercicio Nº 104°
Diciembre 2023

Nomina del Directorio
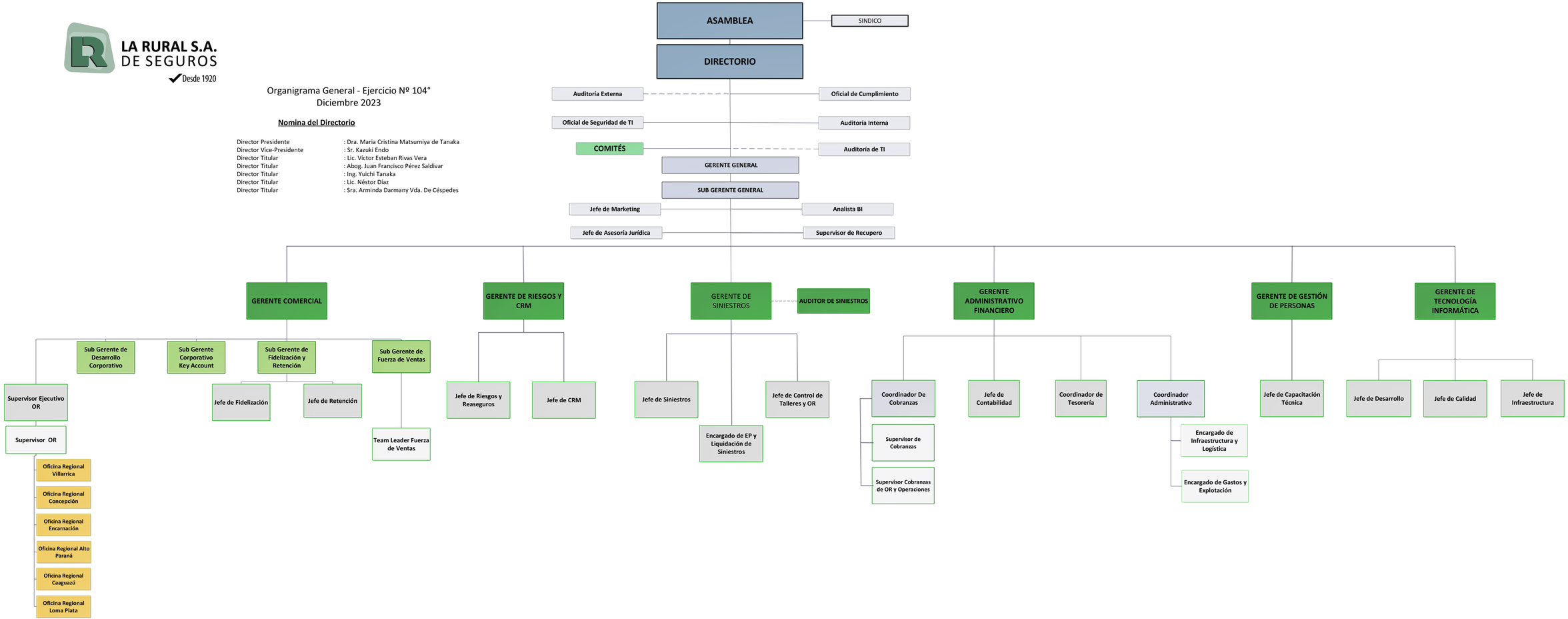
Director Presidente	: Dra. Maria Cristina Matsumiya de Tanaka
Director Vice-Presidente	: Sr. Kazuki Endo
Director Titular	: Lic. Víctor Esteban Rivas Vera
Director Titular	: Abog. Juan Francisco Pérez Saldivar
Director Titular	: Ing. Yuichi Tanaka
Director Titular	: Lic. Néstor Díaz
Director Titular	: Sra. Arminda Darmany Vda. De Céspedes